FOR RENT

賃料	管理費等
80,000円	6,000円

東西の２面採光です。当社管理物件で24時間受付窓口あり。

【外観】

【間取り図】

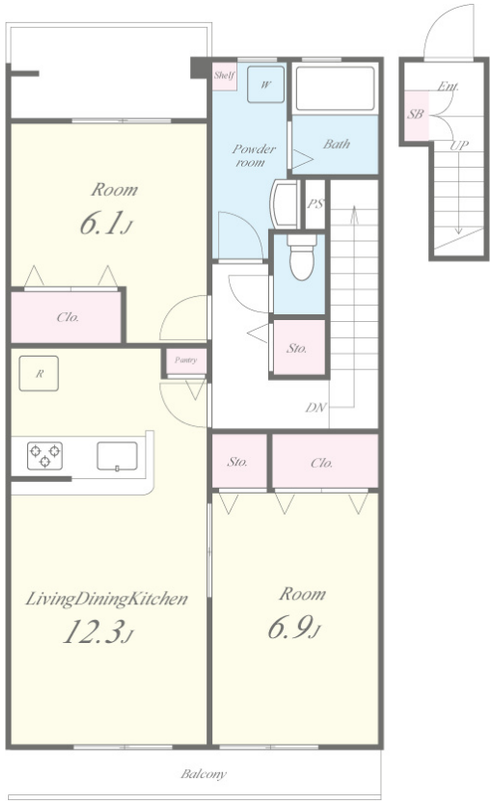

間取り	2LDK		
敷金	無	礼金	1ヶ月
敷引／償却金	- -	保証金	-
物件種別	アパート		
建物名・部屋番号	ファミリア　203号室		
物件所在地	大阪府堺市東区高松77-1		
交通	南海高野線　萩原天神駅　徒歩7分 南海高野線　初芝駅　徒歩20分		
間取詳細			
構造･規模	軽量鉄骨 2階建 2階		
専有面積	63.16㎡	向き	東
築年月	2008年5月	契約期間	2年
損害保険	有 26,500円 24ヶ月	入居時期	相談
駐車場	要問い合わせ 駐輪場		
設備	２４時間換気システム、３点給湯、ＢＳ、ＣＡＴＶ、ＴＶインターホン、カウンターキッチン、ガスシステムキ		
その他費用	[一時金]　室内除菌消臭費：22,000円 [備考]　【保証会社、申込書】　●個人→エポス（借上-個人）　●大手法人(資本金5,000万円以上は保証会社無)→入居申込書（大手法人）　●非大手法人→エポス（借上-法人）　【退去時クリーニング費用（退去		
入居諸条件	ペット不可 事務所不可 楽器等の使用不可 法人可		
保証会社	必須　◆エポス：保証料50%、手数料毎月1%、更新料なし、最低保証料15,000円,承認となれば連帯保		
備考			

※図面と現況が異なる場合は現況が優先となります。

※間取りの「S」はサービスルーム(納戸)です。

情報更新日2025年10月2日　No.sfh316590

お問合せ先

国土交通大臣（3）第8615号
所属団体未加入(営業保証金供託済)

セイワ不動産 吉田店

大阪府東大阪市中新開２丁目2-1
TEL:072-961-0500　FAX:072-961-0502
E-mail : info@seiwa-fudousan.co.jp

←携帯サイトから物件詳細を閲覧できます！

取引態様	手数料負担の割合	貸主	0%	借主	100%
仲介	手数料配分の割合	元付	0%	客付	100%

不動産コード：2116176　物件管理コード：11236866691400002073 53

※取引条件の有効期限は情報更新日より30日間となります。